

Släp
GTE 106 / 212 / 312

GTE 106 / 212 / 312

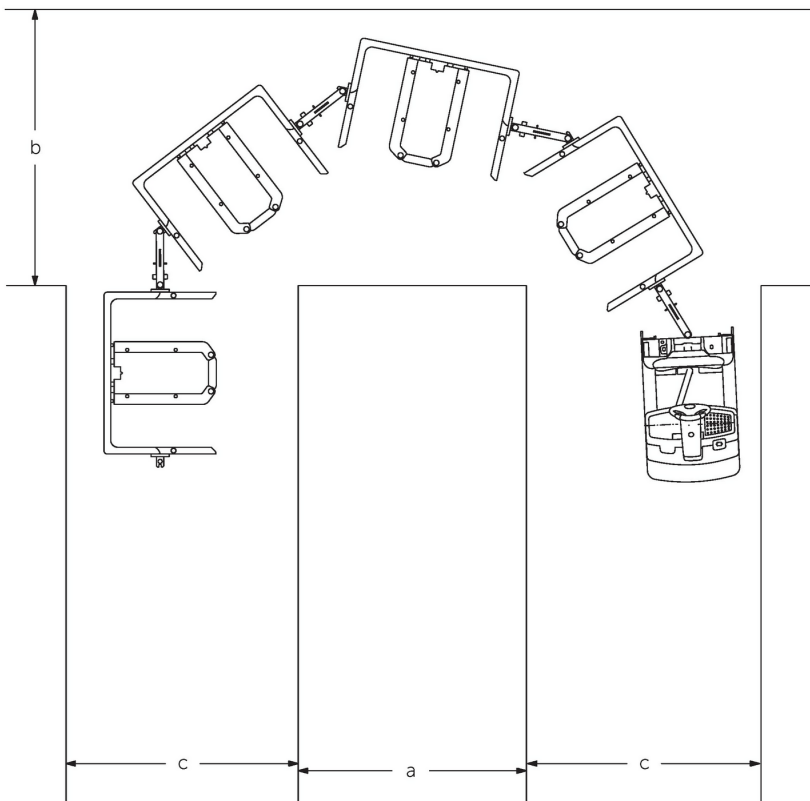
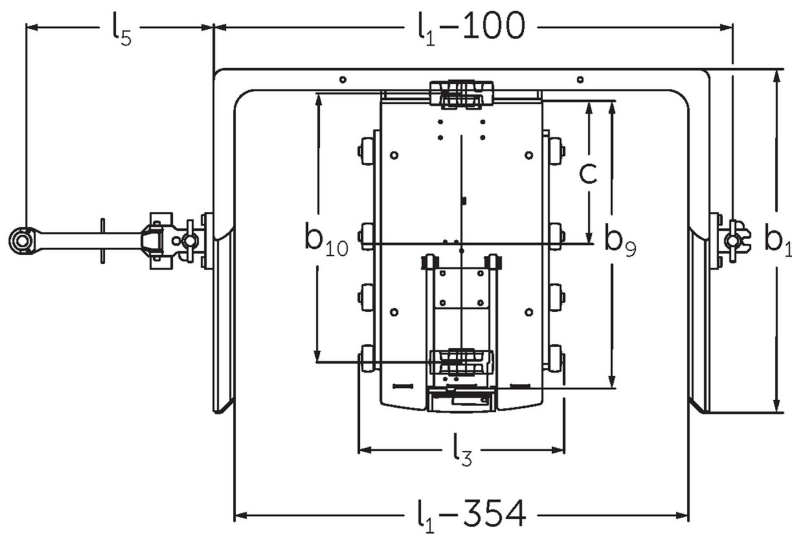
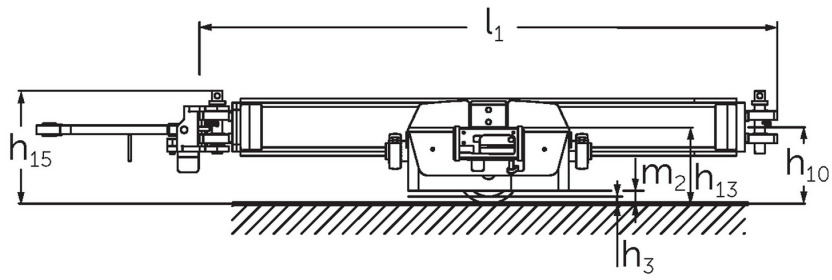

VDI bord

Stand: 09/2023

Specifikation	1.1	Tillverkare (kort namn)	Jungheinrich						
			GTE 106 1200x800	GTE 212 1200x800	GTE 312 1200x800	GTE 106 1200x1000	GTE 212 1200x1000	GTE 312 1200x1000	
Specifikation	1.2	Tillverkarens typbeteckning							
	1.5	Kapacitet / belastning	Q kg	600	1200		600	1200	
	1.6	Tyngdpunktsavstånd	c mm	405			505		
	1.7	Nominell dragkraft	N	1400					
Vikter	2.1	Egenvikt	kg	195	250	263	220	283	296
Hjul/chassi	3.1	Däck		Polyuretan (PU)					
	3.2	Däckstorlek, fram		Ø 180x65					
	3.5	Hjul, nummer fram / bak (x = driven)		2 / -					
	3.6	Spårvidd, fram	b ₁₀ mm	770			970		
Grundmått	4.2.1	Total höjd	h ₁₅ mm	309	346		309	346	
	4.4	Stroke (h ₃)	h ₃ mm	20	62		20	62	
	4.12	Dragkrok höjd	h ₁₀ mm	219					
	4.15	Höjd i sänkt läge	h ₁₃ mm	221	208		221	208	
	4.16	Lastytans längd	l ₃ mm	590	550		590	550	
	4.17	Överhängslängd	mm	547					
	4.18	Lastytans bredd	b ₉ mm	810			1010		
	4.19	Total längd	l ₁ mm	1619					
	4.21.1	Total bredd	b ₁ mm	985			1185		
4.32	Markfrigång mitten av hjulbasen	m ₂ mm	37						
Prestanda	5.1	Körhastighet med/utan last	km/h	8,5 / 18					
	5.2	Lyfthastighet med/utan last	m/s	0,03 / 0,03			-	0,03 / 0,03	
	5.3	Sänkhastighet med/utan last	m/s	0,03 / 0,03			-	0,03 / 0,03	
	5.7	Backtagningsförmåga med/utan last	%	10 / 10					
	5.10	Driftbroms		ingen					
Elektrisk motor / Elektronik	6.2	Lyftmotor, prestanda vid S3	kW	-	0,56		-	0,56	
	6.4	Batterispänning/nom. kapacitet	V / Ah	-	24 / 0		-	24 / 0	
	6.6	Energiförbrukning enligt VDI-cykel	kWh/h	0					
Övrigt	10.8	Dragkrok, typ / typ DIN		GTE-styrarm					

- Detta typblad är enligt VDI-riktlinje 2198 och anger endast de tekniska värdena för standardtrucken. Avvikande däcktyper, andra stativ, tillsatsaggregat osv. kan ge andra värden.

- 1.7: Maximalt 4 vagnar rekommenderas per tåg.
- 5.1: Högsta tillåtna hastighet för vagnar. Faktisk hastighet beror på last och dragtruck.
- 6.4 Batteriets nominella kapacitet kommer från bastrucken.

Jungheinrich Svenska AB

Huvudkontor:

Starrvägen 16

232 61 ARLÖV

Telefon 040 - 690 46 00

Telefax 040 - 690 46 99

kundkontakt@jungheinrich.se
www.jungheinrich.se

I Tyskland är truckfabrikerna i
Norderstedt, Moosburg och Landsberg
samt vårt reservdelscenter i
Kaltenkirchen certifierade. ISO 9001
ISO 14001

Jungheinrichs truckar uppfyller de
europeiska säkerhetskraven.



**JUNGHEINRICH**