

Tilhenger
GTE 106 / 212 / 312

GTE 106 / 212 / 312

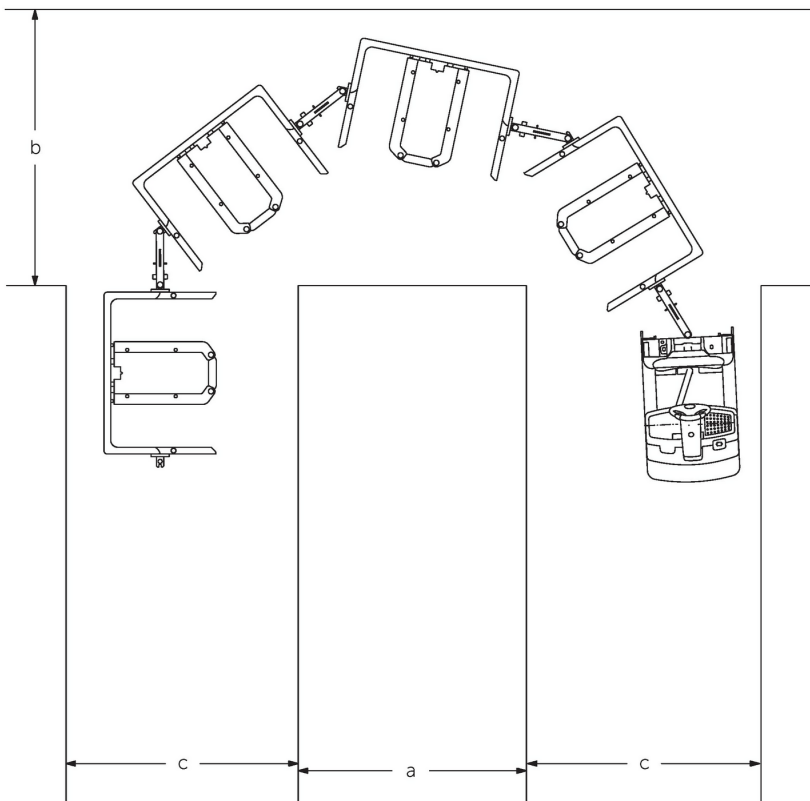
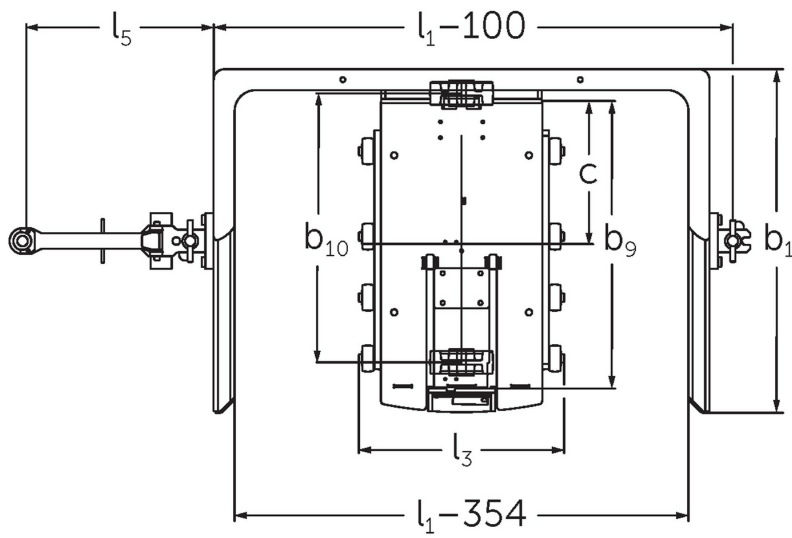
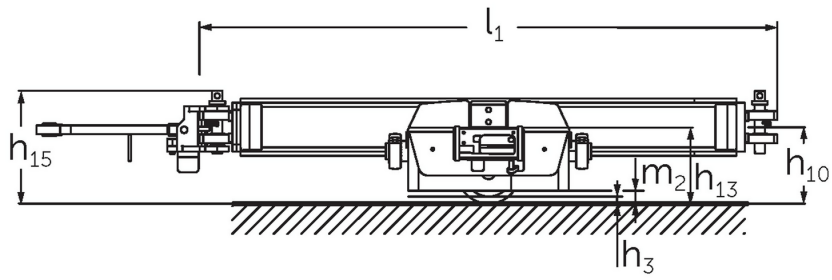

VDI-tabell

Stå: 09/2023

Mark	1.1	Produsent (kort navn)	Jungheinrich						
	1.2	Produsentens typebetegnelse	GTE 106 1200x800	GTE 212 1200x800	GTE 312 1200x800	GTE 106 1200x1000	GTE 212 1200x1000	GTE 312 1200x1000	
	1.5	Løftekapasitet last	Q kg	600	1200		600	1200	
	1.6	Lastsenteravstand	c mm	405			505		
	1.7	Nominell trekkraft	N	1400					
Vekter	2.1	Egenvekt	kg	195	250	263	220	283	296
Hjul, chassis	3.1	Hjul	Polyuretan (PU)						
	3.2	Hjuldimensjon foran	Ø 180x65						
	3.5	Hjul, antall foran/bak (x = drivhjul)	2 / -						
	3.6	Sporvidde foran	b ₁₀ mm	770			970		
Grunnleggende mål	4.2.1	Totalhøyde	h ₁₅ mm	309	346		309	346	
	4.4	Løftehøyde (h ₃)	h ₃ mm	20	62		20	62	
	4.12	Høyde tilhengerfeste	h ₁₀ mm	219					
	4.15	Høyde senket	h ₁₃ mm	221	208		221	208	
	4.16	Lasteflatens lengde	l ₃ mm	590	550		590	550	
	4.17	Overheng	mm	547					
	4.18	Lasteflatens bredde	b ₉ mm	810			1010		
	4.19	Totallengde	l ₁ mm	1619					
	4.21.1	Totalbredde	b ₁ mm	985			1185		
	4.32	Bakkekling målt midt mellom akslingene	m ₂ mm	37					
Ytelser	5.1	Kjørehastighet med/uten last	km/h	8,5 / 18					
	5.2	Løftehastighet med/uten last	m/s	0,03 / 0,03			-	0,03 / 0,03	
	5.3	Senkehastighet med/uten last	m/s	0,03 / 0,03			-	0,03 / 0,03	
	5.7	Stigeevne med/uten last	%	10 / 10					
	5.10	Driftsbremse		ingen					
Elektrisk motor / Elektronikk	6.2	Løftemotor, effekt ved S3	kW	-	0,56		-	0,56	
	6.4	Batterispenning / nominell kapasitet	V / Ah	-	24 / 0		-	24 / 0	
	6.6	Energiforbruk iht. VDI-syklus	kWh/h	0					
Andre	10.8	Trekant, type / type DIN	GTE-hendel						

- Her vises kun tekniske verdier for standardmodellen i henhold til retningslinje VDI 2198. Andre dekk, master eller tilleggsutstyr kan gi andre verdier. Med forbehold om endringer og tekniske nyheter.

- 1.7: Maksimalt 4 tilhengere per trekktruck er anbefalt.
- 5.1: Maksimalt tillatt hastighet med tilhenger. Faktisk hastighet avhenger av last og trekktruck.
- 6.4: Batteriets nominelle kapasitet stammer fra basistrucken.

Jungheinrich Norge AS
Alf Bjerckes vei 30 · 0596 Oslo
Postboks 246 Leirdal · 1011 Oslo

Telefon 02350
24-timers servicevakt 480 75 450

kontakt@jungheinrich.no
www.jungheinrich.no

De tyske produksjonsstedene i
Norderstedt, Moosburg og Landsberg er
sertifisert. Det er også vårt
reservedelslager i Kaltenkirchen. ISO 9001
ISO 14001

Jungheinrich-trucker bygges i henhold
til Eusikkerhetsbestemmelsene og CE-
forskriftene



**JUNGHEINRICH**