Berufliche Laufbahn bei Jungheinrich

Werden Sie Teil eines großartigen Teams

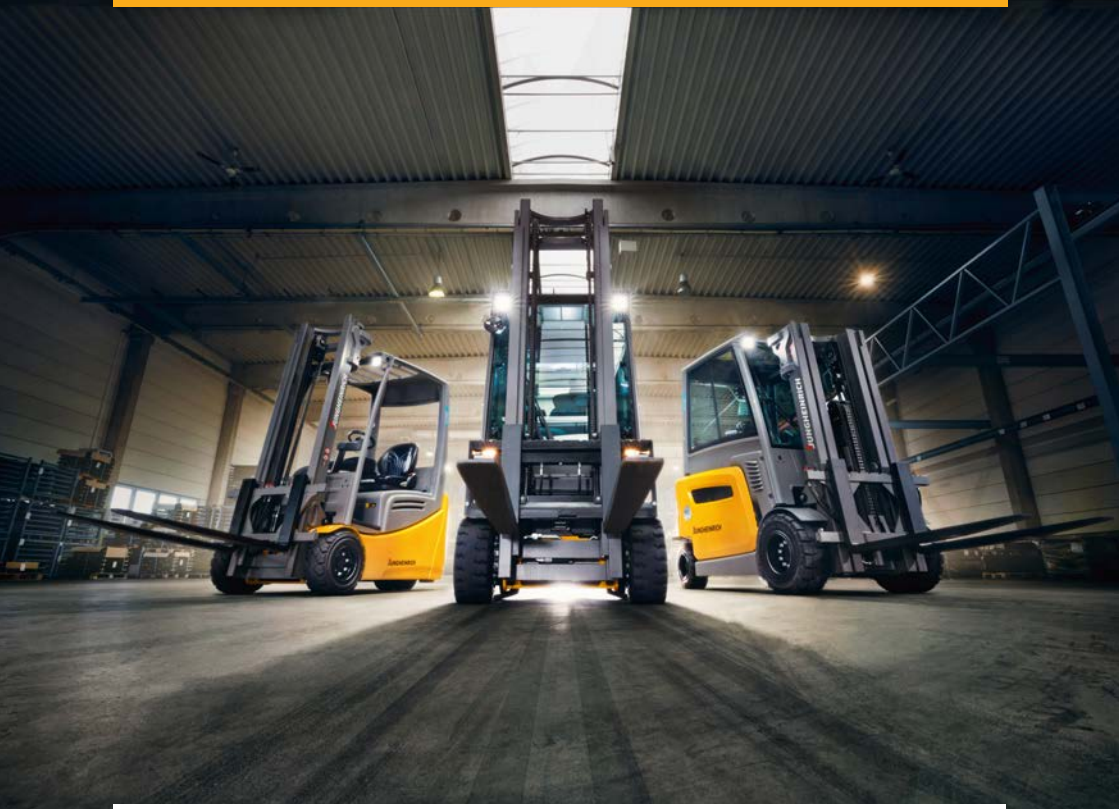

Intralogistik
www.jungheinrich.at/karriere

JUNGHEINRICH

JUNGHEINRICH AUSTRIA
WER WIR SIND

Wir sind Marktführer in der Intralogistik

Seit über 70 Jahren setzt Jungheinrich Maßstäbe in der Intralogistik.

Als Teil der Jungheinrich AG, mit Stammsitz in Hamburg, zählt Jungheinrich Austria weltweit zu den erfolgreichsten Unternehmen in der **Intralogistik**. In Österreich beschäftigen wir **mehr als 300 MitarbeiterInnen**. Neben der Zentrale im südlichen Wien gibt es einen weiteren Standort im oberösterreichischen Sattledt.

Jeden Tag werden mit Jungheinrich-Produkten und -Lösungen unzählige Güter in logistischen Zentren bewegt. Ohne uns würde wohl so mancher Einkaufskorb leer bleiben. Denn wir sind einer der führenden Anbieter von **Flurförderzeugen**. Darüber hinaus entwickeln wir große **Lagersysteme** bis hin zu vollautomatisierten Hochregallagern. Wir bieten unseren Kunden alles: die Planung und Produktion von Regalen und Fahrzeugen, Softwareentwicklung, Service und Finanzdienstleistungen.

Wir stehen Kunden von der ersten Materialfluss-Beratung über die Logistikplanung und Projektierung bis hin zur Realisierung der Anlage zur Seite. Und auch nach erfolgreichem Projektabschluss können sich Kunden auf das **österreichweit dichteste Service-Netzwerk der Intralogistik** verlassen. Mit etwa 160 bestens ausgebildeten ServicetechnikerInnen und einer intelligenten Ersatzteilversorgung gewährleistet Jungheinrich Austria das schnellste Service.

Bei allem, was wir tun, ist uns bewusst, dass das Engagement und die Expertise unserer MitarbeiterInnen die Basis für unseren Erfolg sind. Wir investieren in unsere Talente und leben eine Kultur der Offenheit, Integrität und des gegenseitigen Respekts.

UNSER GESCHÄFTSMODELL
PRODUKTE UND SERVICES

PRODUKTE UND LÖSUNGEN

Unsere Neugeräte bilden einen wesentlichen Bereich unseres Produktportfolios. Wir produzieren sämtliche Arten von Hubwägen, Gabelstaplern, Kommissionierern, Schubmaststaplern, Schleppern, Routenzug-Anhängern und Shuttlefahrzeugen. Neben dem Kauf von Fahrzeugen haben unsere Kunden auch die Option der Staplermiete. Im Bereich Gebrauchtgeräte werden die Fahrzeuge vor Verkauf in einen technischen und optischen Top-Zustand versetzt. Mit unseren automatisierten Lösungen und Regalsystemen bieten wir zusätzlich von der Planung von Automatikanlagen, bis hin zu deren Realisierung und Instandhaltung alles aus einer Hand an. Regal- und Lagersysteme, unser Warehouse Management System sowie unsere Steuerungstechnik gehören zu diesem Geschäftsbereich. Intelligente digitale Lösungen für die Intralogistik runden unser Produktportfolio ab.

DIENSTLEISTUNGEN

Der Jungheinrich Kundendienst kümmert sich Tag für Tag darum, dass die Logistikbetriebe unserer Kunden sicher und reibungslos laufen. Mit unseren Finanzdienstleistungen bieten wir außerdem individuelle Nutzungspakete für Stapler. Fachkundige Beratung sorgt schließlich dafür, dass unsere Kunden professionell begleitet werden.

E-COMMERCE

Unser Online-Versandhandel Jungheinrich PROFISHOP umfasst über 100.000 Artikel und deckt damit den gesamten Bedarf der Betriebsausstattung ab.

So gewährleisten wir den besten Service für unsere Kunden.

Das haben wir schon immer so gemacht.

Talenten haben wir schon immer eine Chance gegeben.

Bei uns werden Sie Experte oder Expertin in Ihrem Gebiet.

UNSERE WERTE ALS SCHLÜSSEL ZUM ERFOLG

VERANTWORTUNG

Als weltweit führendes Unternehmen in der Intralogistik-Branche wissen wir, dass wir eine große Verantwortung in unterschiedlichen Bereichen tragen: ökonomisch, ökologisch und auch sozial. Diese Verantwortung nehmen wir ernst und dementsprechend setzen wir auch unsere Handlungen.

LEIDENSCHAFT

Leidenschaft und Begeisterung sind der Antrieb, der uns alle motiviert, täglich unser Bestes zu geben und die Ziele, die wir uns setzen, auch zu erreichen. Mit Leidenschaft können wir uns in Neues einarbeiten und Chancen erkennen und nutzen, für uns selbst und für unsere Kunden.

UNTERNEHMERTUM

Wir sind bemüht, mit Ideen, Mut und Kreativität das Geschäft voranzutreiben. Wir sind innovativ, ergreifen Chancen, nutzen Ressourcen sinnvoll und gehen auch mal Risiken ein. Wir sind von unseren Vorhaben begeistert und transportieren dadurch positive Emotionen.

UNSERE MISSION

„Wir wollen nachhaltig Werte schaffen – für unsere Kunden, unsere MitarbeiterInnen, unsere Aktionäre, aber auch für unsere Gesellschaft insgesamt."

UNSERE BEREICHE FÜR KLARE STRUKTUREN

KUNDENDIENST

Unser Kundendienst spielt eine sehr wichtige Rolle in der Jungheinrich-Welt. Die MitarbeiterInnen sind das verlässliche Bindeglied zwischen unserem Unternehmen und unseren Kunden. Sie sind in ganz Österreich binnen kürzester Zeit für Wartung und Reparatur sämtlicher Produkte zur Stelle. Eine gute Kundenbeziehung ist uns ein großes Anliegen.

VERTRIEB

Im Vertrieb liegt der Fokus auf der fachlichen und technischen Beratung zu unseren Produkten und Serviceleistungen. Auch unsere VertriebsmitarbeiterInnen sind österreichweit unterwegs und erarbeiten gemeinsam mit den Kunden die besten Lösungen für die Intralogistik.

AUTOMATISIERUNG

Im Bereich Automatisierung geht es darum, für Kunden maßgeschneiderte Logistiklösungen zu entwickeln. Vom einfachen Palettenregal bis hin zu vollautomatisierten Logistiksystemen – unsere MitarbeiterInnen entwickeln das, was unser Kunde braucht.

BACKOFFICE

In der Unternehmenszentrale im südlichen Wien sind alle Backoffice-Agenden gebündelt. Unsere KollegInnen im Finanzbereich, im Marketing, in der IT-Abteilung und im Personalwesen unterstützen professionell alle Unternehmensbereiche mit den nötigen internen Dienstleistungen.

Wir haben die besten Jobs auf Lager

Bei uns haben Sie die Chance, die Welt der Intralogistik mitzugestalten.

Wir suchen TechnikerInnen mit Herz und Hirn

Für Job mit Spannung und manchmal auch mit Widerstand.

WERDEN SIE TEIL UNSERES SERVICETEAMS

Wir sind immer auf der Suche nach motivierten ServicetechnikerInnen. Hier klären wir die wichtigsten Fragen zu diesem Beruf.

WELCHE BEDEUTUNG HAT DIESER BERUF?

Eine immens große.

Als erste Ansprechpersonen für die Anliegen unserer Kunden haben unsere TechnikerInnen großen Einfluss auf den Unternehmenserfolg.

WIE GESTALTET SICH DER ARBEITSALLTAG?

Unsere TechnikerInnen sind täglich unterwegs.

Nach dem Ausbildungsprogramm startet die Tätigkeit im Außendienst. Unsere TechnikerInnen warten und reparieren unsere Produkte.

WOMIT WERDEN SIE AUSGESTATTET?

Mit bestem Equipment für erfolgreiche Arbeitstage.

Alle technischen Fachkräfte im Kundendienst bekommen einen perfekt ausgestatteten Bus sowie einen Laptop und ein Smartphone.

WAS SOLLEN BEWERBERINNEN UND BEWERBER MITBRINGEN?

Kontaktfreude und Dienstleistungsorientierung.

Neben einer technischen Ausbildung sind Freude an Kundenkontakt, Dienstleistungsorientierung und Freundlichkeit besonders wichtig.

WIE FINDEN DIE TECHNIKER UND TECHNIKERINNEN DEN BERUF?

Vielseitig, abwechslungsreich und erfolgsorientiert.

Passende Lösungen zu finden und für höchste Kundenzufriedenheit zu sorgen, motiviert unsere ServicetechnikerInnen täglich.

DAS ERWARTET SIE BEI UNS IM UNTERNEHMEN

„In meiner Arbeit im Außendienst habe ich die Möglichkeit, persönlichen Kontakt zu unseren Kunden zu halten."
Kevin Gruber, Servicetechniker

„Jungheinrich hat es mir als Quereinsteigerin ermöglicht, mich beruflich weiterzuentwickeln."
Meike Eckhard, Verkaufsassistentin

„Bei Jungheinrich gefällt mir der familiäre und freundschaftliche Umgang im Team."
Stefan Bauer, Serviceleiter

„Als Vertriebsmitarbeiter haben wir die Möglichkeit, als Unternehmer im Unternehmen zu agieren."
Bernhard Math, Teamleiter Projekte & Automatisierung

„Die vielfältigen Aufgaben und die herzliche Gemeinschaft machen meinen Arbeitsalltag zu etwas Besonderem."
Lisa Schuhleitner, Marketing

Da unsere MitarbeiterInnen viel Energie aufwenden, um den Unternehmenserfolg voranzutreiben, liegt uns ihre Zufriedenheit besonders am Herzen. Wir bieten eine Reihe an Benefits und achten auf einen wertschätzenden und respektvollen Umgang. Unsere MitarbeiterInnen profitieren von einem stabilen, sicheren Arbeitsumfeld und wir sind stolz auf eine überdurchschnittlich lange Betriebszugehörigkeit unseres Personals.

IHRE BENEFITS

- Vergünstigungen
- Moderne Arbeitsplätze
- Flexible Arbeitszeit
- Teeküche & Snacks
- Essenszulage für die Kantine
- Parkplatz
- Betriebsarzt & Arbeits-psychologin
- Mitarbeiterevents

Benefits sind eine wichtige Form der Wertschätzung bei Jungheinrich.

Werden Sie Teil unseres Teams

Ergreifen Sie die Chance und werden Sie Teil eines großartigen Teams.

SO BEWERBEN SIE SICH BEI JUNGHEINRICH

Sie haben sich entschlossen, sich bei uns zu bewerben? Hier finden Sie eine kurze Anleitung, wie Sie am besten vorgehen, um Ihren Bewerbungsprozess so effizient wie möglich zu gestalten.

SCHRITT 1

Zuerst ist es wichtig, die Stellenbeschreibung genau durchzulesen. Erfüllen Sie das Anforderungsprofil und sprechen Sie die Aufgaben, die Sie täglich durchzuführen hätten, an? Wenn dem so ist, geht es weiter zu Schritt 2.

SCHRITT 2

Für eine gute Bewerbung braucht es bestimmte Dokumente. Voraussetzung für Ihre Bewerbung bei Jungheinrich sind ein aktueller Lebenslauf, ein Motivationsschreiben und Ihre Zeugnisse. Bereiten Sie diese digital auf und achten Sie besonders darauf, dass die Inhalte fehlerfrei sind.

SCHRITT 3

Rufen Sie unser Portal **job.jungheinrich.at** auf und suchen Sie in der Stellenbörse jenen Job, für den Sie sich bewerben möchten.

SCHRITT 4

Klicken Sie auf den Button „Jetzt online bewerben". Nun müssen Sie nur noch die vorbereiteten Dokumente in unser System hochladen. Unsere Personalabteilung meldet sich zeitnahe bei Ihnen.

Wir wünschen viel Erfolg!

Jungheinrich Austria Vertriebsges.m.b.H.

Zentrale Wien | Slamastraße 41 | 1230 Wien
Niederlassung Sattledt | Wasserturmstraße 2 | 4642 Sattledt

+43 (0) 50 614 09 | bewerbung@jungheinrich.at | www.jungheinrich.at

LinkedIn | Facebook | Instagram | kununu & XING