



Ročni paletni viličar s škarjastim dvigom vilic **AMX 10 / 10e**

Dvižna višina: 714 mm / Nosilnost: 1000 kg

**JUNGHEINRICH**

AMX 10 / 10e

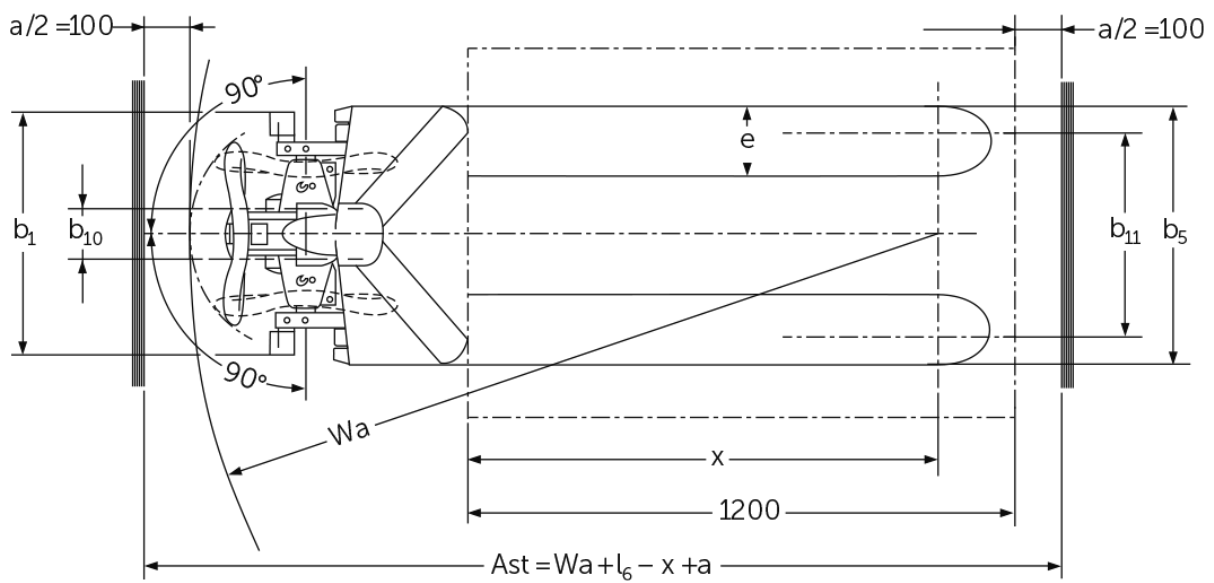
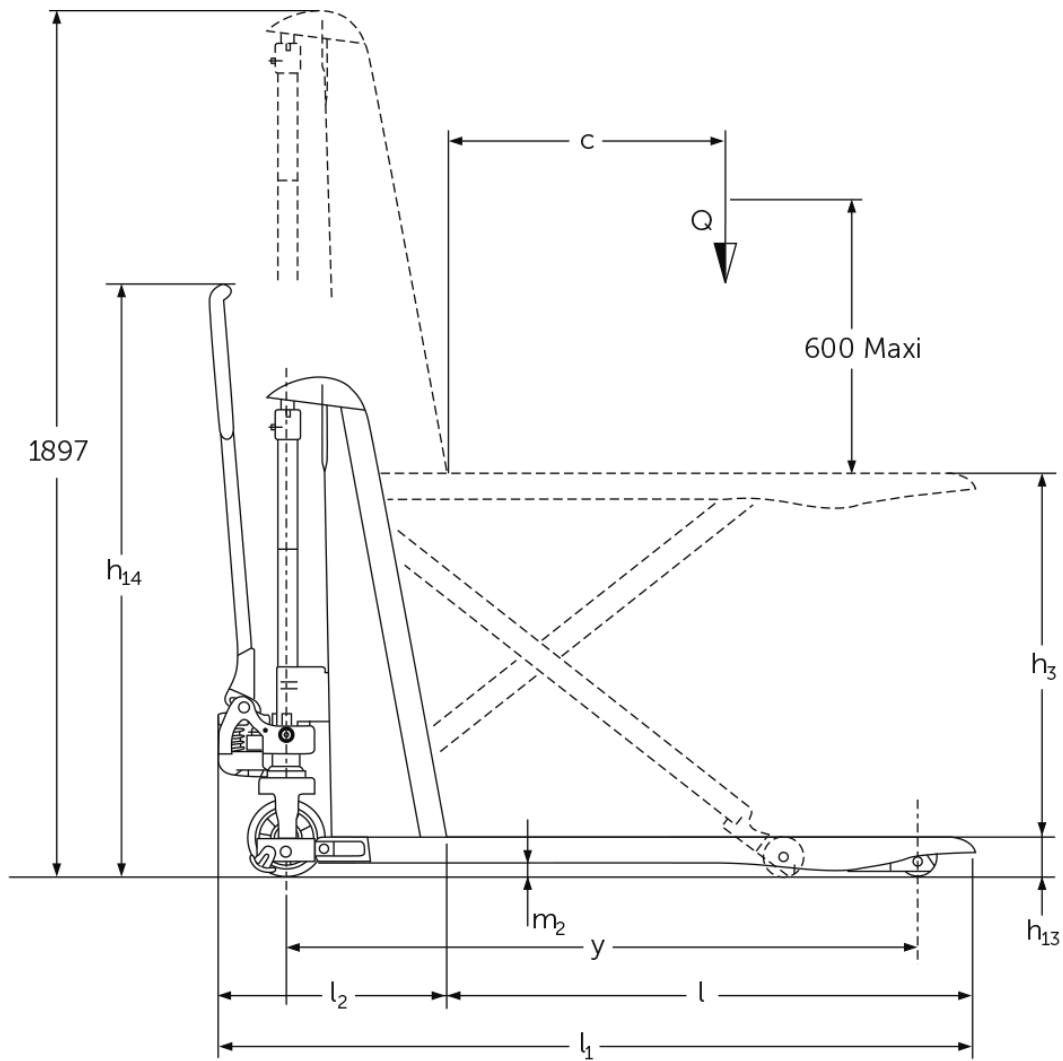

AMX 10 / 10e

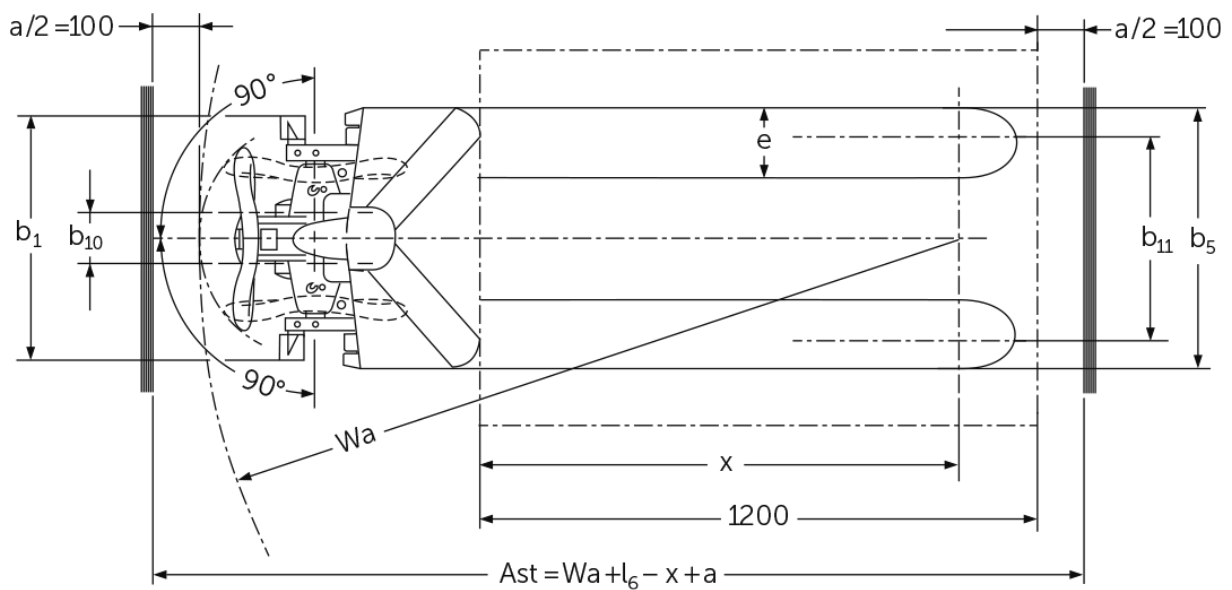
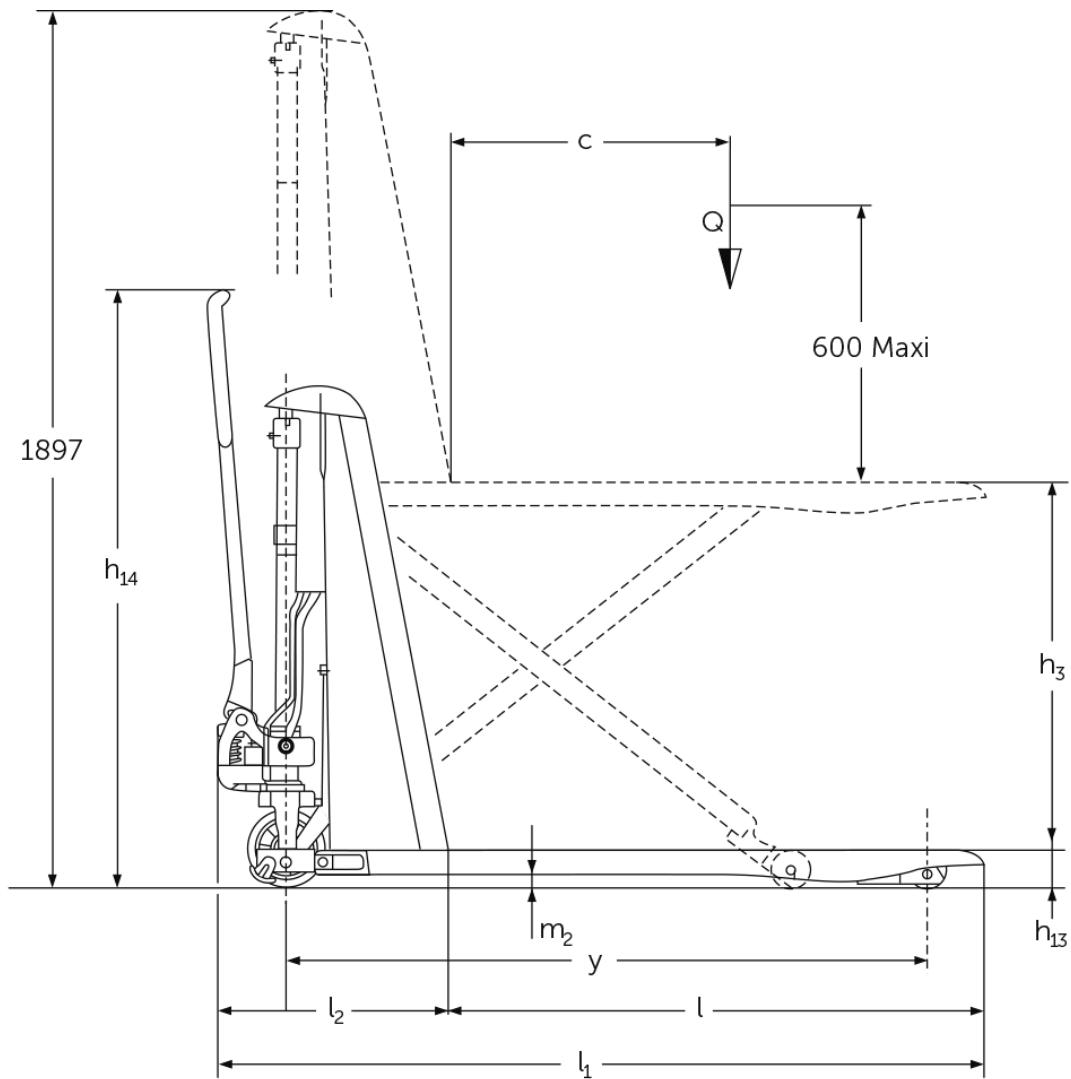

Razpredelnica VDI

Izdaja: 05/2024

Splošni podatki	1.1	Proizvajalec (kratko poimenovanje)		Jungheinrich											
	1.2	Tipska oznaka		AMX 10e					AMX 10						
Teže	1.3	Pogon		Elektro	Ročno										
	1.4	Upravljanje		Ročno											
	1.5	Nosilnost/obremenitev	Q kg	1000											
Kolesa/podvozje	1.6	Oddaljenost težišča bremena	c mm	600											
	1.9	Medosna razdalja	y mm	1383	-					1383	-				
	2.1	Lastna teža	kg	195											
	2.2	Osna obremenitev z bremenom spredaj/zadaj	kg	443 / 752	- / -					406 / 751	- / -				
	2.3	Osna obremenitev brez bremena spredaj/zadaj	kg	136 / 59	- / -					101 / 56	- / -				
Osnovne mere	3.1	Kolesa		C-GN	N-GN	V-GV	N-GN	C-GN	V-GV	C-GN	N-GN	V-GV	N-GN	C-GN	V-GV
	3.2	Velikost koles spredaj		Ø 170 x 50	-					Ø 170 x 50	-				
	3.3	Velikost koles zadaj		Ø 82 x 62	-					Ø 82 x 62	-				
	3.5	Kolesa, število spredaj/zadaj (x = gnano kolo)		2/2	-					2/2	-				
	3.6	Kolotek sprednjih koles	b10 mm	109	-					109	-				
	3.7	Kolotek zadnjih koles	b11 mm	440	-					440	-				
	Podatki o zmogljivosti	4.4	Dvig (h3)	h3 mm	714										
4.5		Višina iztegnjenega teleskopa (h4)	h4 mm	1897	-					1897	-				
4.9		Višina ročaja upravljalnega droga v položaju za vožnjo, najmanj/največ	h14 mm	1299	-					1299	-				
4.15		Višina v spuščeni legi	h13 mm	86											
4.19		Celotna dolžina	l1 mm	1650											
4.20		Dolžina vključno s hrbtiščem vilic	l2 mm	500	-					500	-				
4.21.1		Celotna širina	b1 mm	560			680			560			680		
4.22		Mere rogljev vilic	s/ e/l mm	53 x 150 x 1150	150 x 1150					53 x 150 x 1150	150 x 1150				
4.25		Zunanji razmik vilic	b5 mm	560			680			560			680		
4.32		Oddaljenost od tal na sredini med osema	m2 mm	30	-					30	-				
4.34.2		Delovna širina (paleta 800 x 1200 vzdolžno)	Ast mm	2005	-					2005	-				
Elektromotor/elektronika	4.35	Radij obračanja	Wa mm	-					1635	-					
	5.3	Hitrost spuščanja z bremenom/ brez bremena	m/s	0,13 / 0,05	- / -					0,11 / 0,04	- / -				
	6.2	Dvižni motor, moč pri S3	kW	0,5											
Elektromotor/elektronika	6.4	Napetost baterije, nazivna kapaciteta	V / Ah	12 / 70											
	6.5	Teža baterije	kg	24	-										
- Ta tipski list po direktivi VDI 2198 navaja samo tehnične vrednosti standardnega vozila. Odstopajoča oplaččenja, drugi teleskopi, dodatne naprave ipd. imajo lahko drugačne vrednosti.															

Jungheinrich, d.o.o.

Korenova cesta 11, 1241 Kamnik

Telefon:

Centrala 01 561 04 80

Prodaja 01 561 04 85

Najem 01 561 04 90

Servis 01 561 04 95

Faks 01 562 17 79

info@jungheinrich.si
www.jungheinrich.si

Certificirane so nemške proizvodne
lokacije v Norderstedtu, Moosburgu in
Landsbergu, ravno tako distribucijski
center originalnih rezervnih delov v
Kaltenkirchnu.

ISO 9001
ISO 14001

Viličarji in vozički podjetja Jungheinrich
ustrezajo evropskim varnostnim
predpisom.



 **JUNGHEINRICH**

The logo features a red upward-pointing arrow integrated into the letter 'J' of the brand name 'JUNGHEINRICH', which is written in a bold, black, sans-serif font.