



Under Pallet Carrier UPC

UPC P1-P6

Lyfthöjd: 27 mm / Lastkapacitet: 1500 kg

JUNGHEINRICH

UPC P1-P6

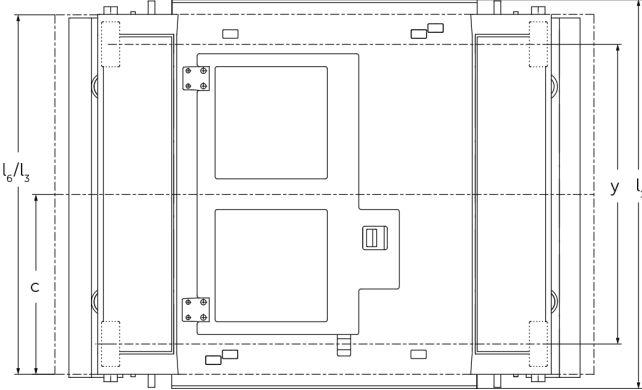
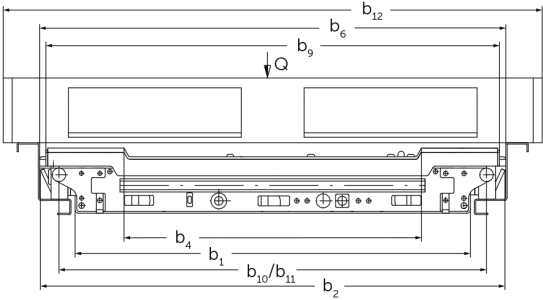

VDI bord

Specifikation	1.2	Tillverkarens typbeteckning		UPC P1	UPC P2	UPC P4	UPC P5	UPC P6
	1.3	Drivning		Elektrisk				
	1.4	Manövrering		Manuell				
	1.5	Kapacitet / belastning	Q kg	1500				
	1.6	Tyngdpunktsavstånd	c mm	400	500	600	500	570
	1.9	Hjulbas	y mm	665	842	1045	842	985
Vikter	2.1.1	Egenvikt (inkl. batteri)	kg	195	208	212	208	225
	2.2	Axelbelastning med last fram/bak	kg	836 / 836	854 / 854	856 / 856	854 / 854	863 / 863
	2.3	Axelbelastning utan last fram/bak	kg	85 / 85	104 / 104	106 / 106	104 / 104	113 / 113
Hjul/chassi	3.1	Däck		Polyuretan (PU)				
	3.2	Däckstorlek, fram		100 x 40				
	3.3	Däckstorlek, bak		100 x 40				
	3.5	Hjul, nummer fram / bak (x = driven)		2x / 2x				
	3.6	Spårvidd, fram	b10 mm	952		782	952	842
	3.7	Spårvidd, bak	b11 mm	952		782	952	842
Grundmått	4.4	Stroke (h3)	h3 mm	27				
	4.15	Höjd i sänkt läge	h13 mm	145				
	4.16	Lastytans längd	l3 mm	800	1000	1200	1000	1140
	4.18	Lastytans bredd	b9 mm	1010		840	1010	900
	4.19	Total längd	l1 mm	865	1065	1268	1065	1208
	4.21.1	Total bredd	b1 mm	890		720	890	780
	4.21.2	Total bredd	b2 mm	1048		878	1048	938
	4.26	Bredd mellan stödben/lastytor	b4 mm	672		475	672	548
	4.27	Bredd över styrrullar	b6 mm	1048		878	1048	938
	4.38.4	Pallbredd	mm	1200		1000	1200	1140
4.38.5	Pallängd	mm	800	1000	1200	1000	1140	
Prestanda	5.1	Körhastighet med/utan last	km/h	2,9 / 3,6				
	5.2	Lyfthastighet med/utan last	m/s	0,01 / 0,01				
	5.3	Sänkhastighet med/utan last	m/s	0,01 / 0,01				

Elektrisk motor / Elektronik	6.1	Drivmotor, prestanda S2 60 min	kW	1,1
	6.2	Lyftmotor, prestanda vid S3	kW	0,48
	6.4	Batterispänning/nom. kapacitet	V / Ah	24 / 61
	6.5	Batterivikt	kg	48
Övrigt	10.7	Ljudtrycksnivå enligt EN12053, förarrör	dB (A)	62

- Detta typblad är enligt VDI-riktlinje 2198 och anger endast de tekniska värdena för standardtrucken. Avvikande däcktyper, andra stativ, tillsatsaggregat osv. kan ge andra värden.

Jungheinrich Svenska AB

Huvudkontor:
Starrvägen 16
232 61 ARLÖV
Telefon 040 - 690 46 00
Telefax 040 - 690 46 99
kundkontakt@jungheinrich.se
www.jungheinrich.se

I Tyskland är truckfabrikerna i
Norderstedt, Moosburg och Landsberg
samt vårt reservdelscenter i
Kaltenkirchen certifierade. ISO 9001
ISO 14001

Jungheinrichs truckar uppfyller de
europeiska säkerhetskraven.



**JUNGHEINRICH**