



## Elektrisk støttebenstruck

**EJC 110 / 112**

Løfthøyde: 2500-4700 mm / Løftekapasitet: 1000-1200 kg

**JUNGHEINRICH**

# EJC 110 / 112

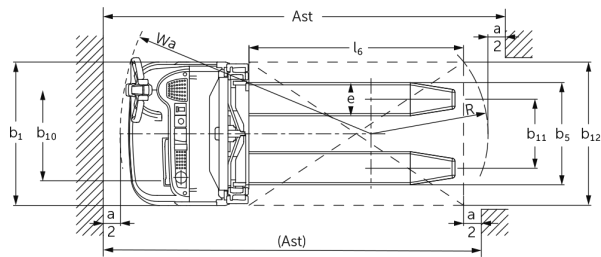
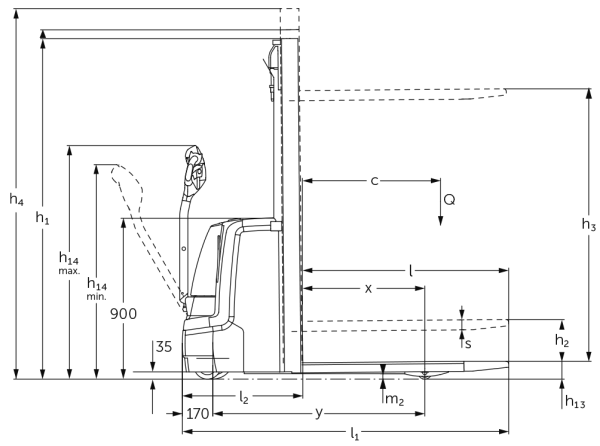

# EJC 110 / 112

EJC 110	Løftehøyde (h3)	Høyde senket mast (h1)	Friløft (h2)	Høyde løftet mast (h4)
Todelt friløftmast ZZ	2500 mm	1700 mm	1225 mm	2975 mm
	2900 mm	1900 mm	1425 mm	3375 mm
	3200 mm	2050 mm	1575 mm	3675 mm
	3600 mm	2250 mm	1775 mm	4075 mm
Todelt teleskopmast ZT	2500 mm	1750 mm	100 mm	2975 mm
	2500 mm	1750 mm	100 mm	2975 mm
	2700 mm	1850 mm	100 mm	3175 mm
	2700 mm	1850 mm	100 mm	3175 mm
	2900 mm	1950 mm	100 mm	3375 mm
	2900 mm	1950 mm	100 mm	3375 mm
	3200 mm	2100 mm	100 mm	3675 mm
	3200 mm	2100 mm	100 mm	3675 mm
	3600 mm	2300 mm	100 mm	4075 mm
	3600 mm	2300 mm	100 mm	4075 mm
Tredelt friløftmast DZ	4090 mm	1845 mm	1338 mm	4597 mm
	4300 mm	1915 mm	1408 mm	4807 mm

## VDI-tabell

Mark	1.2	Produsentens typebetegnelse			EJC 110
	1.3	Drivenhet			Elektrisk
	1.4	Betjening			Gå
	1.5	Løftekapasitet last	Q	kg	1000
	1.6	Lastsenteravstand	c	mm	600
	1.8	Lastavstand	x	mm	681
	1.9	Hjulavstand	y	mm	1184
Vekter	2.1.1	Egenvekt (inkl. batterier)		kg	750
	2.2	Akselbelastning med last foran/bak		kg	570 / 1180
	2.3	Akselbelastning uten last foran/bak		kg	510 / 240
Hjul, chassis	3.1	Hjul			Polyuretan (PU)
	3.2	Hjuldimensjon foran			Ø 230 x 70
	3.3	Hjuldimensjon bak			Ø 77 x 75
	3.4	Tilleggshjul			Ø 150 x 54
	3.5	Hjul, antall foran/bak (x = drivhjul)			1x +1/2
	3.6	Sporvidde foran	b10	mm	507
	3.7	Sporvidde bak	b11	mm	415
Grunnleggende mål	4.2	Høyde senket mast (h1)	h1	mm	1950
	4.3	Friløft (h2)	h2	mm	100
	4.4	Løftehøyde (h3)	h3	mm	2900
	4.5	Høyde løftet mast (h4)	h4	mm	3375
	4.9	Høyde ledehendelåndtak i kjøreposisjon min./maks.	h14	mm	850 / 1305
	4.15	Høyde senket	h13	mm	90
	4.19	Totallengde	l1	mm	1822
	4.20	Lengde inkl. gaffelrygg	l2	mm	672
	4.21.1	Totalbredde	b1	mm	800
	4.22	Gafler (tykkelse, bredde, lengde)	s/e/l	mm	56 x 185 x 1150
	4.25	Mål over gafler	b5	mm	570
	4.32	Bakkeklaring målt midt mellom akslingene	m2	mm	30
	4.34.1	Arbeidsbredde (pall 1000 x 1200 på tverrsnitt)	Ast	mm	2071
	4.34.2	Arbeidsbredde (pall 800x1200 langsgående)	Ast	mm	2121
	4.35	Svingradius	Wa	mm	1402

Ytelser	5.1	Kjørehastighet med/uten last	km/h	6 / 6
	5.2	Løftehastighet med/uten last	m/s	0,12 / 0,22
	5.3	Senkehastighet med/uten last	m/s	0,33 / 0,33
	5.8	Maks. stigeevne med/uten last	%	8 / 16
	5.10	Driftsbrems		Generatorisk
Elektrisk motor / Elektronikk	6.1	Drivmotor, effekt S2 60 min	kW	1
	6.2	Løftemotor, effekt ved S3	kW	1,7
	6.3	Batteri iht. DIN 43531/35/36		Britisk standard
	6.4	Batterispenning / nominell kapasitet	V / Ah	24 / 200
	6.5	Batteriets vekt	kg	185
	6.6	Energiforbruk iht. VDI-syklus	kWh/h	0
	6.6.1	Energiforbruk iht. EN-syklus	kWh/h	0,61
	6.6.2	CO2-ekvivalent i henhold til EN16796	kg/h	0,3
Andre	8.1	Type kjørekontroll		AC
	10.7	Lydtrykknivå i henhold til EN12053, førerens rør	dB (A)	62

- Her vises kun tekniske verdier for standardmodellen i henhold til retningslinje VDI 2198. Andre dekk, master eller tilleggsutstyr kan gi andre verdier. Med forbehold om endringer og tekniske nyheter.

Verdiene i tabellen gjelder batterirom S, VBE (1–3), mast ZT2900 og batteri på 200 Ah.

- VDI-nr. 1.8: med DZ-mast: x - 42 mm
- VDI-nr. 1.9: med batterirom M, Li-ion: y + 72 mm.
- VDI-nr. 4.19: med batterirom M, Li-ion: l1 + 72 mm. med DZ-mast: l1 + 42 mm.
- VDI-nr. 4.20: med batterirom M, Li-ion: l2 + 72 mm. med DZ-mast: l2 + 42 mm.
- VDI-nr. 4.34.1: med batterirom M, Li-ion: l2 + 72 mm. diagonalt iht. VDI: + 212 mm. med DZ-mast: arbeidsgangbredde + 42 mm.
- VDI-nr. 4.34.2: med batterirom M, Li-ion: l2 + 72 mm. diagonalt iht. VDI: + 137 mm. med DZ-mast: arbeidsgangbredde + 42 mm.
- VDI-nr. 4.35: med batterirom M, Li-ion: l2 + 72 mm.
- VDI-nr. 6.2: på EJC 110: S3 10 %. på EJC 112: S3 12 %.

**Jungheinrich Norge AS**

Alf Bjerckes vei 30 · 0596 Oslo  
Postboks 246 Leirdal · 1011 Oslo  
Telefon 02350  
24-timers servicevakt 480 75 450  
kontakt@jungheinrich.no  
www.jungheinrich.no

De tyske produksjonsstedene i  
Norderstedt, Moosburg og Landsberg er  
sertifisert. Det er også vårt  
reservedelslager i Kaltenkirchen.

ISO 9001  
ISO 14001

Jungheinrich-trucker bygges i henhold  
til Eusikkerhetsbestemmelsene og CE-  
forskriftene



**JUNGHEINRICH**