



Rebocador elétrico **EZS 7280**

Capacidade de reboque: 28000 kg



EZS 7280

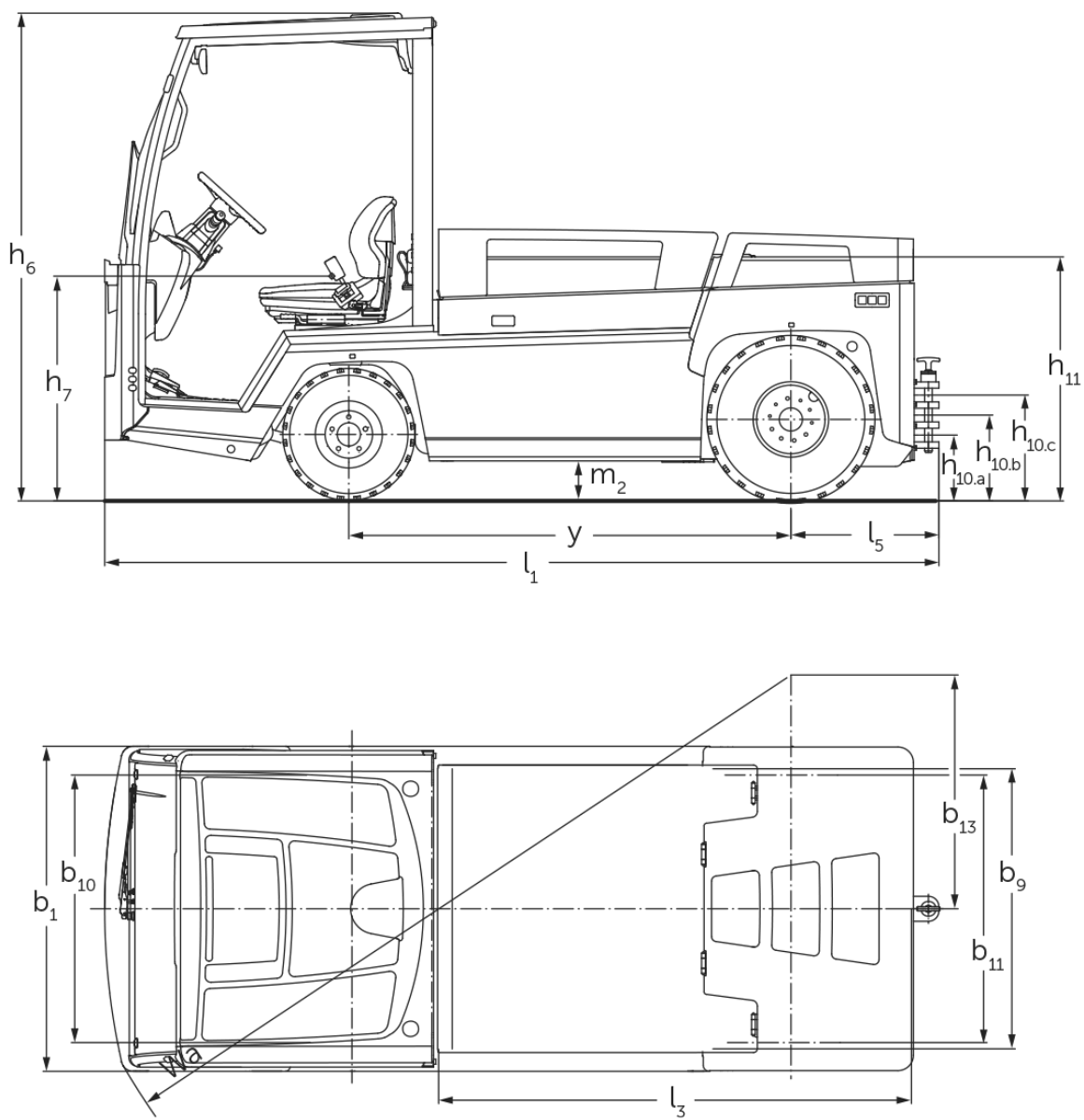

Capacidade de reboque

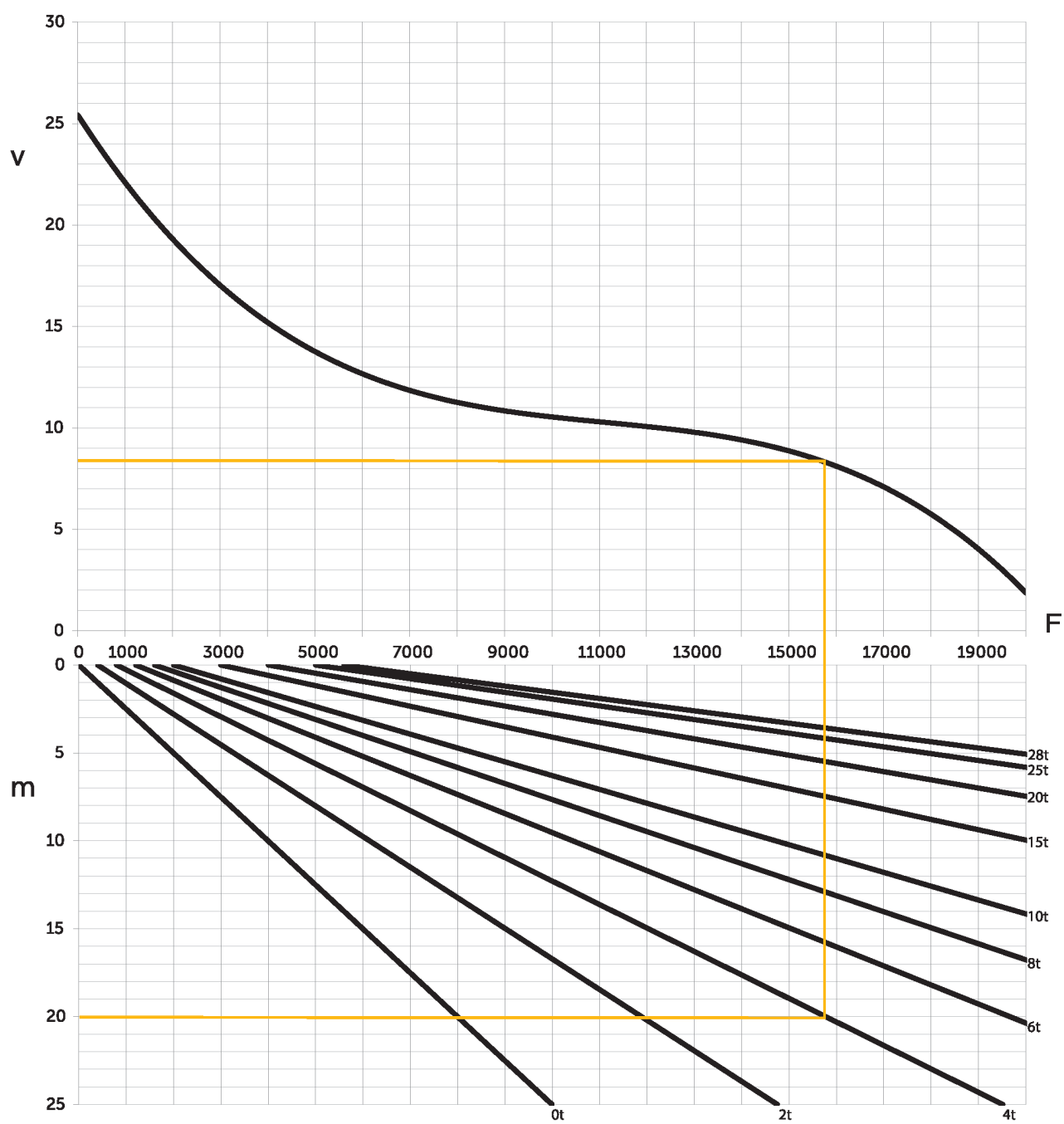

v= velocidade [km/h], m= subida [%], F= força de tração [N]

Tabela VDI

| | | | | | |
|-------------------|--------|--|--------|---------------------|-------------|
| Características | 1.1 | Fabricante (nome curto) | | Jungheinrich | |
| | 1.2 | Denominação do fabricante | | EZS 7280 | EZS 7280 XL |
| | 1.3 | Unidade de tração | | Elétrico | |
| | 1.4 | Tipo de operação | | Sentado | |
| | 1.5.3 | Capacidade de reboque | Q kg | 28000 | |
| | 1.7 | Força de tração nominal | N | 5600 | |
| | 1.9 | Distância entre rodas | y mm | 1465 | 1755 |
| Pesos | 2.1.1 | Peso próprio (incluindo bateria) | kg | 4088 | 4796 |
| | 2.3 | Carga por eixo sem carga dianteira/traseira | kg | 2100 / 1988 | 2446 / 2350 |
| Rodas/chassis | 3.1 | Pneus | | Pneumático | |
| | 3.2 | Tamanho do pneu, dianteiro | | 6.00 R9 | |
| | 3.3 | Tamanho do pneu, traseiro | | 7.00 R12 | |
| | 3.5 | Rodas, quantidade dianteira/traseira (x=tracionadas) | | 2 / 2 x | |
| | 3.6 | Distância entre rodas, dianteira | b10 mm | 1070 | |
| | 3.7 | Distância entre rodas, traseira | b11 mm | 1070 | |
| Dimensões básicas | 4.7 | Altura do teto de proteção do operador (cabine) | h6 mm | 1970 | |
| | 4.8 | Altura do assento/altura da plataforma ao piso | h7 mm | 880 | |
| | 4.12 | Altura de acoplamento | h10 mm | 240 | |
| | 4.12.1 | 2. Altura de acoplamento | mm | 320 | |
| | 4.12.2 | 3. Altura de acoplamento | mm | 400 | |
| | 4.13 | Altura de carregamento sem carga | mm | 1000 | |
| | 4.16 | Comprimento da área de carregamento | l3 mm | 1536 | 1826 |
| | 4.17 | Comprimento do prolongamento | mm | 610 | |
| | 4.18 | Largura da área de carregamento | b9 mm | 1090 | |
| | 4.19 | Comprimento total | l1 mm | 3045 | 3335 |
| | 4.21.1 | Largura total | b1 mm | 1300 | |
| | 4.32 | Desimpedimento do piso no centro da distância entre rodas | m2 mm | 150 | |
| | 4.35 | Raio de direção | Wa mm | 2847 | 3178 |
| | 4.36 | Menor distância do ponto de articulação | b13 mm | 935 | 1095 |
| Performance | 5.1 | Velocidade de deslocamento com/sem carga | km/h | 12 / 25 | |
| | 5.1.1 | Velocidade de direção com/sem carga na condução em marcha à ré | km/h | 10 / 10 | |
| | 5.5 | Força de tração nominal com/sem carga | N | 5600 / 5600 | |
| | 5.6 | Força máx. de tração com/sem carga | N | 19000 / 19000 | |
| | 5.10 | Freio de serviço | | hidráulico/elétrico | |

| | | | | | |
|-----------------------------------|------|---|--------|----------------------------------|----------|
| Motor elétrico/sistema eletrônico | 6.1 | Motor de tração, potência no regime S2 60 min | kW | 20 | |
| | 6.4 | Tensão da bateria/capacidade nominal | V / Ah | 80 / 620 | 80 / 930 |
| | 6.5 | Peso da bateria | kg | 1560 | 2180 |
| | 6.6 | Consumo energético conforme ciclo VDI | kWh/h | 0 | |
| Outros | 8.1 | Tipo de controle da unidade | | Tecnologia de corrente alternada | |
| | 10.7 | Nível sonoro conforme EN 12053 | dB (A) | 60 | |

- Esta ficha técnica, conforme diretriz VDI 2198, menciona apenas os valores técnicos do veículo padrão. Pneus diferentes, outros tipos de mastro, acessórios adicionais etc. podem fornecer outros valores.

- VDI-Nr. 4.12: O valor para a altura do acoplamento aplica-se a um acoplamento triplo
- VDI-Nr. 4.19: A especificação do comprimento total inclui um acoplamento triplo
- VDI-Nr. 5.1: Com uma carga de reboque de 25 t, a velocidade de marcha é de 13 km/h
- VDI-Nr. 10.7: As informações aplicam-se a ventilação/aquecimento desativados

Jungheinrich Lift Truck Ltda.

Equipamentos de Transporte, Lda.
Rod. Vice Prefeito Hermenegildo Tonolli, 2535
Galpão 2
CEP 13295-000
Itupeva – SP
Tel. +55 11 3511-6295
contato@jungheinrich.com.br
www.jungheinrich.com.br

As unidades de produção alemãs em
Norderstedt, Moosburg e Landsberg são
certificadas, assim como nosso Centro
de Peças Originais em Kaltenkirchen.

ISO 9001
ISO 14001

