



Transpaleta eléctrica de barra timón

EJE 222r / 225r

Altura de elevación: 122 mm / Capacidad de carga: 2200-2500 kg

EJE 222r / 225r

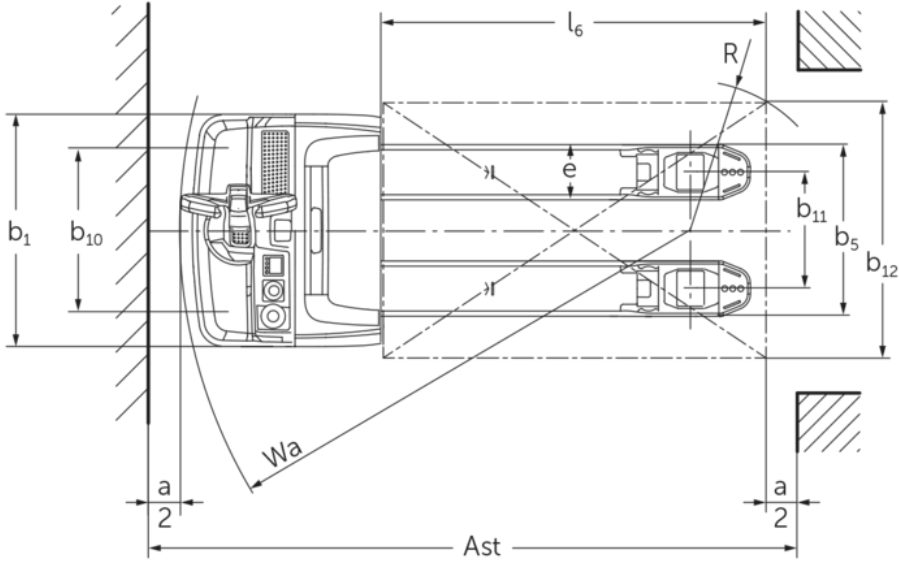
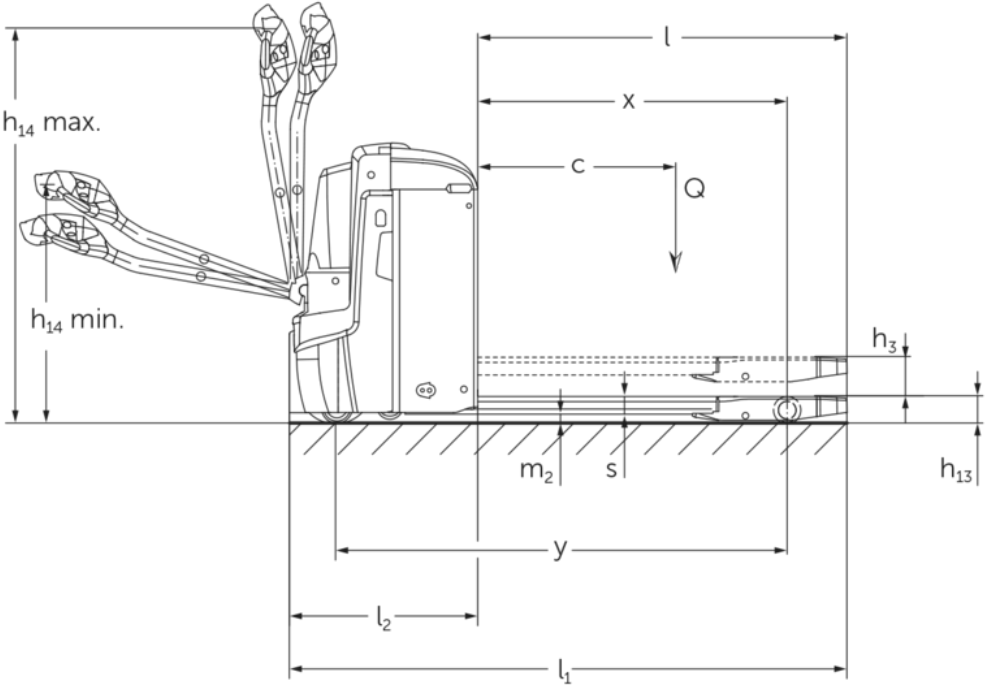



Tabla VDI

Marca distintiva	1.1	Fabricante (abreviatura)		Jungheinrich	
	1.2	Nomenclatura del fabricante		EJE 222r	EJE 225r
	1.3	Grupo de tracción		Eléctrico	
	1.4	Manipulación		A pie	
	1.5	Capacidad de carga/carga	Q kg	2200	2500
	1.6	Distancia al centro de gravedad de la carga	c mm	600	
	1.8	Distancia a la carga	x mm	908	
	1.9	Distancia entre ejes	y mm	1351	
Pesos	2.1.1	Peso propio (incl. batería)	kg	560	
	2.2	Peso por eje con carga delante/detrás	kg	889 / 1885	980 / 2087
	2.3	Peso por eje sin carga delante/detrás	kg	418 / 142	
Ruedas / chasis	3.1	Bandajes		Poliuretano (PU)	
	3.2	Dimensiones de ruedas, delante		Ø 230 x 70	
	3.3	Dimensiones de neumáticos, detrás		Ø 85 x 110	
	3.4	Ruedas adicionales		Ø 100 x 40	
	3.5	Ruedas, número delante/detrás (x = con tracción)		1x +2 / 2	
	3.6	Ancho de vía, delante	b10 mm	510	
	3.7	Ancho de vía, detrás	b11 mm	363	
Medidas básicas	4.4	Elevación (h3)	h3 mm	122	
	4.9	Altura de la empuñadura de barra timón en posición de marcha mín./máx.	h14 mm	750 / 1237	
	4.15	Altura de horquillas bajadas	h13 mm	85	
	4.19	Longitud total	l1 mm	1737	
	4.20	Longitud hasta dorsal de horquillas	l2 mm	587	
	4.21.1	Ancho total	b1 mm	724	
	4.22	Dimensiones de horquillas	s/e/l mm	55 x 172 x 1150	
	4.25	Ancho exterior sobre horquillas	b5 mm	535	
	4.32	Margen con el suelo, centro distancia entre ejes	m2 mm	30	
	4.34.1	Ancho de pasillo de trabajo (palet 1000x1200 transversal)	Ast mm	2338	
	4.34.2	Ancho de pasillo de trabajo (palet 800x1200 longitudinal)	Ast mm	2227	
	4.35	Radio de giro	Wa mm	1532	
Prestaciones	5.1	Velocidad de marcha con/sin carga	km/h	6 / 6	
	5.2	Velocidad de elevación con/sin carga	m/s	0,05 / 0,07	
	5.3	Velocidad de descenso con/sin carga	m/s	0,05 / 0,04	
	5.8	Capacidad de rampa máx. con/sin carga	%	8 / 20	
	5.10	Freno de servicio		generador	
Motor eléctrico / sistema electrónico	6.1	Motor de tracción, potencia S2 60 min	kW	1,7	
	6.2	motor de elevación, potencia con S3	kW	2,2	
	6.4	Tensión de batería/capacidad nominal	V / Ah	24 / 250	
	6.5	Peso de la batería	kg	220	
	6.6.1	Consumo energético según ciclo EN	kWh/h	0,35	0,37
	6.6.2	Equivalente de CO2 según EN ISO 23308	kg/h0	0,2	
	6.7	Rendimiento en el despacho de mercancías	t/h	123	148
	6.8.1	Consumo energético con máx. rendimiento en la expedición de mercancías	kWh/h	0,77	0,82

Otros	8.1	Tipo de mando de tracción		CA
	10.7	Nivel de presión acústica según EN12053	dB (A)	70
- Esta hoja técnica conforme a la directiva VDI 2198 indica sólo los valores técnicos del equipo estándar. Un bandaje diferente, otros mástiles de elevación, dispositivos adicionales, etc, pueden dar otros valores.				

- N.º VDI 1.8: 1.9: 4.35: sección de carga bajada: + 56 mm
- N.º VDI 4.34: sección de carga bajada: + 25 mm
- N.º VDI 1.9: 4.19: 4.19.1: 4.20: 4.33: 4.34: 4.35: con extracción lateral de la batería: M - L / M SBE + 72 mm; L - L SBE + 53 mm

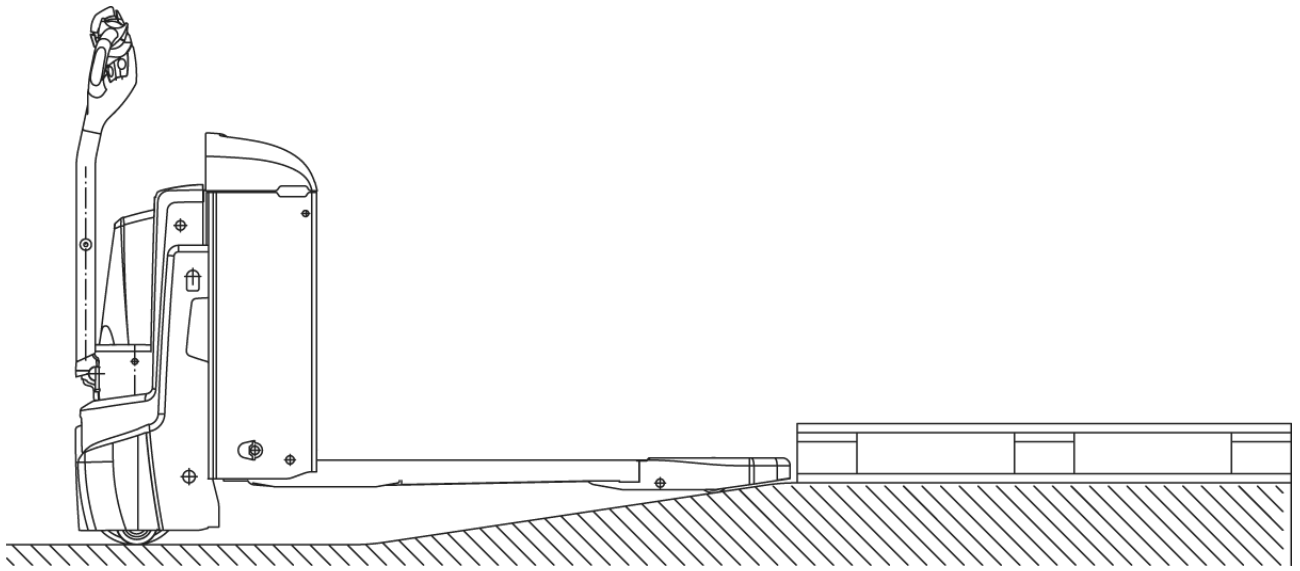
Jungheinrich de España, S.A.U.

C/ Sierra Morena, 5
Área Empresarial Andalucía
28320 Pinto (Madrid)
Línea de atención al cliente
Teléfono 902 120 895
Línea de atención al cliente
Teléfono 902 120 895
info@jungheinrich.es
www.jungheinrich.es

Las fábricas de producción alemanas de
Norderstedt, Moosburg y Landsberg están
certificadas, así como nuestro Centro de
Recambios Originales en Kaltenkirchen.

ISO 9001
ISO 14001

Las carretillas de Jungheinrich cumplen
los requisitos de seguridad europeos.



**JUNGHEINRICH**