



Porta-paletes elétrico

AME 15

Elevação: 115 mm / Capacidade de carga: 1500 kg

AME 15

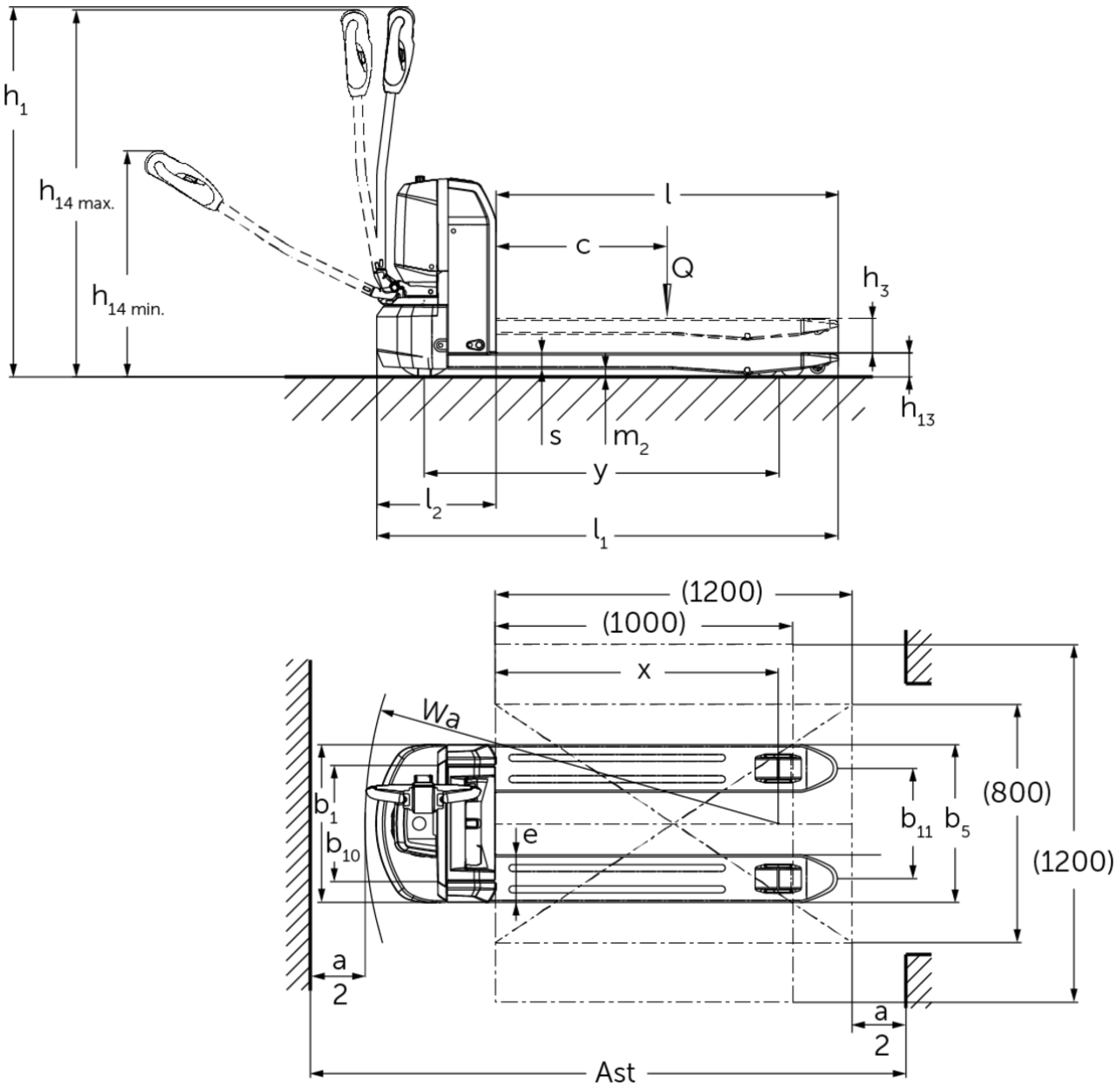



Tabela VDI

Características	1.1	Fabricante (nome curto)		Jungheinrich						
	1.2	Designação do modelo pelo fabricante		AME 15 (530x800, V-BV)	AME 15 (530x1000, V-BV)	AME 15 (530x1150, V-BV)	AME 15 (530x1150, V-GV)	AME 15 (670x1000, V-BV)	AME 15 (670x1150, V-BV)	AME 15 (670x1150, V-GV)
	1.3	Tração		Elétrico						
	1.4	Modo de operação		Pedestre						
	1.5	Capacidade de carga/carga	Q kg	1500						
	1.6	Distância do centro de gravidade da carga	c mm	600						
	1.8	Distância entre o eixo da roda e a face do garfo	x mm	602	802	952		802	952	
	1.9	Distância entre eixos	y mm	843	1043	1193		1043	1193	
Pesos	2.1.1	Peso do equipamento (incluindo bateria)	kg	129	137	142		155	160	
	2.2	Peso por eixo com carga à frente/atrás	kg	533 / 1096	539 / 1098	542 / 1100		557 / 1098	560 / 1100	
	2.3	Peso por eixo sem carga à frente/atrás	kg	103 / 26	109 / 28	112 / 30		127 / 28	130 / 30	
Rodas/chassis	3.1	Pneus		Poliuretano (PU)						
	3.2	Dimensão do pneu, dianteiro		Ø210 x 70						
	3.3	Dimensão do pneu, traseiro		Ø80 x 70 (Ø80 x 93)						
	3.4	Rodas adicionais		Ø62,5 x 45						
	3.5	Rodas, número à frente/atrás (x = não motrizes)		1x +2 / 4 (1x +2 / 2)						
	3.6	Distância entre centro do rasto dos pneus, à frente	b10 mm	390				530		
	3.7	Distância entre centro do rasto dos pneus, atrás	b11 mm	370				510		
Dimensões básicas	4.2.1	Altura total	h15 mm	673						
	4.4	Elevação (h3)	h3 mm	115						
	4.9	Altura do manípulo do timão em posição de marcha mín./máx.	h14 mm	700 / 1190						
	4.15	Altura dos garfos, em baixo	h13 mm	80						
	4.19	Comprimento total	l1 mm	1200	1400	1550		1400	1550	
	4.20	Comprimento, incluindo parte posterior do garfo	l2 mm	400						
	4.21.1	Largura total	b1 mm	530				670		
	4.22	Dimensões do garfo	s/ e/l mm	53 x 160 x 800	53 x 160 x 1000	53 x 160 x 1150		53 x 160 x 1000	53 x 160 x 1150	
	4.25	Distância fora-a-fora do garfo	b5 mm	530				670		
	4.32	Altura acima do solo no centro da distância entre eixos	m2 mm	27						

	4.34.2	Largura de trabalho (paleta 800x1200 longitudinal)	Ast mm	1958	2003	2060	2003	2060
	4.35	Raio de viragem	Wa mm	1039	1239	1389	1239	1389
Performance	5.1	Velocidade de marcha com/sem carga	km/h	5 / 5,5				
	5.2	Velocidade de elevação com/sem carga	m/s	0,03 / 0,04				
	5.3	Velocidade de descida com/sem carga	m/s	0,06 / 0,05				
	5.8	Capacidade máx. de passagem em rampa com/sem carga	%	8 / 20				
	5.10	Travão de serviço		eletromagnético				
Motor elétrico/sistema eletrónico	6.1	Motor de tração, potência S2 60 min	kW	0,75				
	6.2	Motor de elevação, potência a S3	kW	0,8				
	6.4	Voltagem da bateria/ capacidade nominal	V / Ah	48 / 15				
	6.5	Peso da bateria	kg	7,5				
	6.6	Consumo energético de acordo c/ ciclo VDI	kWh/h	0,15				
Outros	8.1	Tipo de controle de direção		Impulso/DC				
	10.7	Nível de pressão acústica em conformidade com a norma EN12053	dB (A)	70				
- Esta ficha técnica está em conformidade com as regras VDI 2198 e somente menciona valores técnicos para equipamento standard. Pneus fora do standard, mastros diferentes, equipamentos adicionais etc. podem produzir outros valores.								

- N.º VDI 4.2.1: altura total h15 = altura do equipamento sem timão.

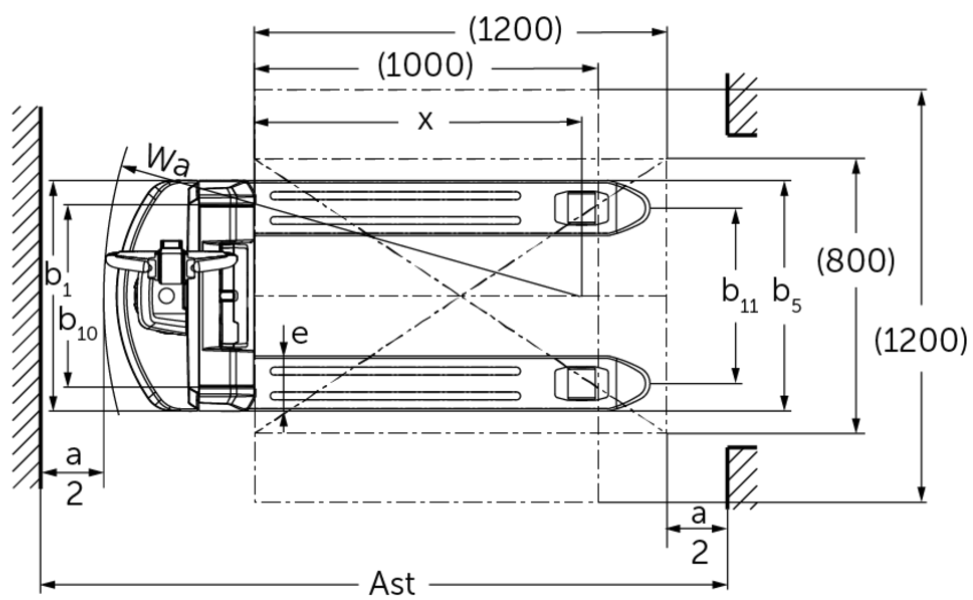
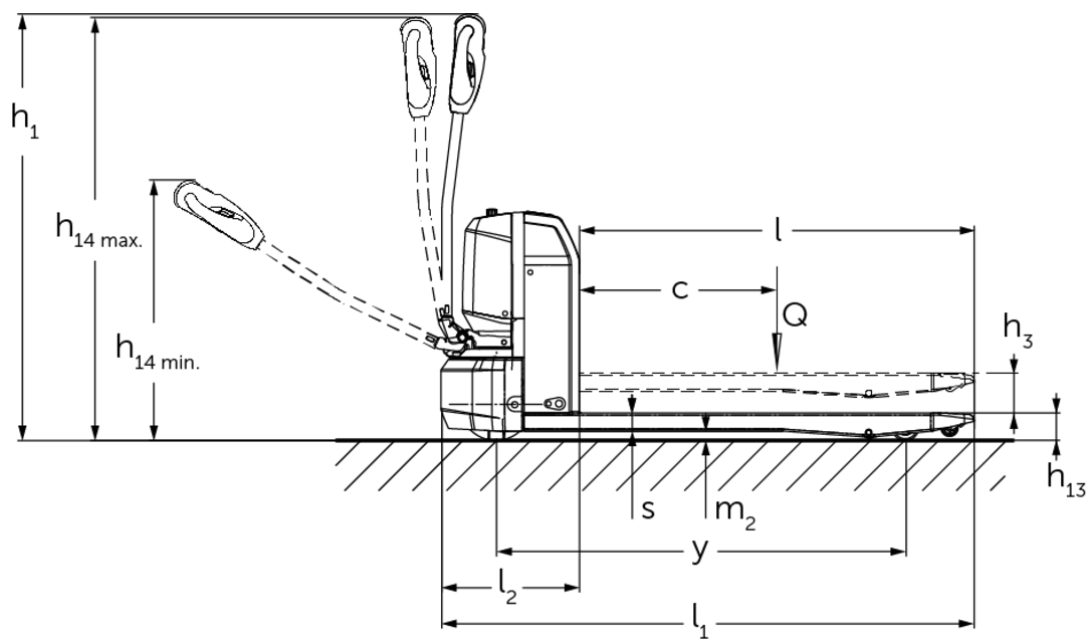
Jungheinrich Portugal

Equipamentos de Transporte, Lda.

Delegação Sul - Tel. Geral 219 156 060

Delegação Norte - Tel. Geral 252 249 010

Serviço Aluguer

Nacional 21 915 6070

Serviço Pós-Venda

Nacional 21 915 6060

linha.directa@jungheinrich.pt

www.jungheinrich.pt

As fábricas de produção alemãs em
Norderstedt, Moosburg e Landsberg são
certificadas, bem como o nosso Centro de
Peças em Kaltenkirchen. ISO 9001
ISO 14001

Os equipamentos da Jungheinrich para
movimentação da carga estão em
conformidade com os requisitos de
segurança europeus.



**JUNGHEINRICH**